

# 住居所調査報告書

8月10日

<input checked="" type="checkbox"/>	現在、対象者が下記場所に居住中であることに間違いありません。
<input type="checkbox"/>	現在、対象者が下記場所に居住中でないことが確認されました。
<input type="checkbox"/>	その他

調査員氏名	担当 [REDACTED] 株式会社Japan PI 探偵業届出: 東京30160155 大阪62161286 本社 : 〒1690074 東京都新宿区北新宿2-6-20-504 URL : <a href="http://www.japanpi.com">www.japanpi.com</a> / 電話 : 03-3362-3939 FAX : 03-4496-4663 / E-mail : <a href="mailto:info@japanpi.com">info@japanpi.com</a>	
受送達者被告	[REDACTED] (以下、同人)	

## 1, 総括

[ <input type="checkbox"/> 訴状記載 <input type="checkbox"/> 申請書 ( 月 日付) 記載 ]
---

の住所について下記調査の結果、

<input checked="" type="checkbox"/> 居住中である <input type="checkbox"/> 居住中でない <input type="checkbox"/> その他
---

事を確認しました。

## 2, 現地状況

調査日時	[REDACTED] 8月9日 18時56分頃
調査場所	栃木県矢板市 [REDACTED]
住居の種類	用途地域外にある一階建木造の一軒家
表札	<input type="checkbox"/> あり <input type="checkbox"/> なし <input checked="" type="checkbox"/> 確認不能
郵便受け	<input type="checkbox"/> あり <input type="checkbox"/> なし <input checked="" type="checkbox"/> 確認不能
電気メーター	<input checked="" type="checkbox"/> あり <input type="checkbox"/> なし <input type="checkbox"/> 確認不能 (稼働中)
ガスメーター	<input type="checkbox"/> あり <input type="checkbox"/> なし <input checked="" type="checkbox"/> 確認不能
洗濯物	<input type="checkbox"/> あり <input checked="" type="checkbox"/> なし <input type="checkbox"/> 確認不能
窓の様子	外側から一室の室内灯(電球色)を確認 敷地内からリビング(中央部)内の様子が見え、同人と同人妻が在宅
車両自転車等	<input checked="" type="checkbox"/> あり <input type="checkbox"/> なし <input type="checkbox"/> 確認不能 (プジョー308CC/黒/宇都宮 [REDACTED]) ステップワゴン (黒/宇都宮 [REDACTED]) とカローラ (紺/宇都宮 [REDACTED]) [REDACTED] が付近に駐車されていたが、駐車場に居住者はなし
直接訪問時	<input checked="" type="checkbox"/> 応答あり <input type="checkbox"/> 応答なし
詳細状況	同物件は塀に囲まれており、西側の一室は電球色の室内灯がついていた。また、白色に光る、防犯用の機器も設置されていた。外観から、表札やインターホンがないため、当方は車両308CCの裏側のスライド門扉から敷地内に入った。建物中央側にリビングが配置し、網戸状態で電球色の室内灯がついており、二名の人影を確認した。当方の訪問に数匹の小犬が吠え、当方に気づいた女性が玄関から現れた。女性は同人と同年代で、同人の妻と思料された。当方は「 [REDACTED] 様への用件」と伝え、女性は用件の詳細を質問した。当方は書面を用いて説明すると、女性は中庭からリビングに向かい、「 [REDACTED] さんへの用だって」と言い、同人を呼び出した。同人が玄関から現れ、当方の質問に対し同人は、「 [REDACTED] 」であることを自認した。当方は書面を用い、訪問の用件を説明したが、同人は「こんなことは知らない」と答えた。同人は特に感情的になることはなく、当方の取材を終えて中庭の物置に移った。同人の特徴は短髪で眼鏡をかけており、黒いTシャツを着用、袖から両肩部に入墨が彫られていた。同人は物置で何か作業をしている模様であり、当方は表札・ポストなどの詳細を確認することは、状況から困難であった。

▼栃木県矢板市乙畑1644-9

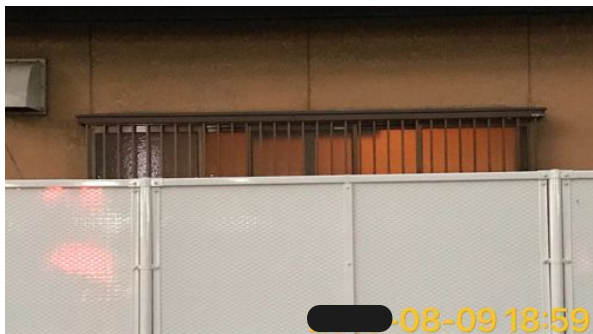
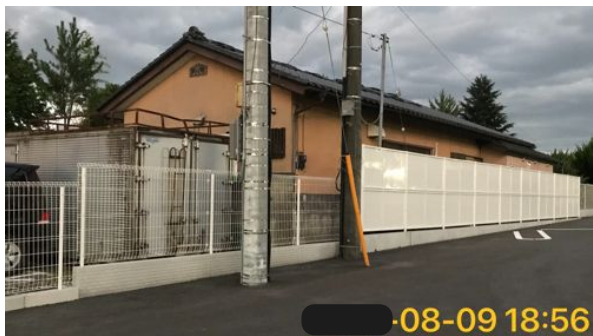

▼敷地内から中央部の様子

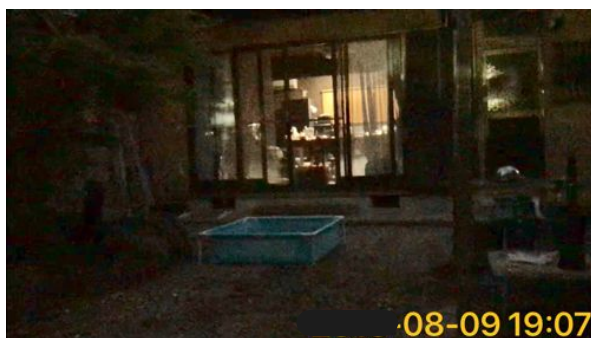

▼玄関から現れた同人

▼書面を確認する同人

